DIE SCHACH-ECKE

PNP 16.3.24

Heute

In der 2. Bundesliga Ost holte der SC Garching zwei wichtige Punkte beim SC Bavaria Regensburg, der damit in die Abstiegszone rutschte. An Brett vier saß eine der besten Schachspielerinnen Deutschlands, Jana Schneider, Großmeisterin der Frauen, ELO 2303, mit den weißen Steinen für Regenburg spielend. IM Christian Köpke (ELO 2305) freut sich nach dem letzten weißen Zug, denn er kann eine vorentscheidende Kombination anbringen.

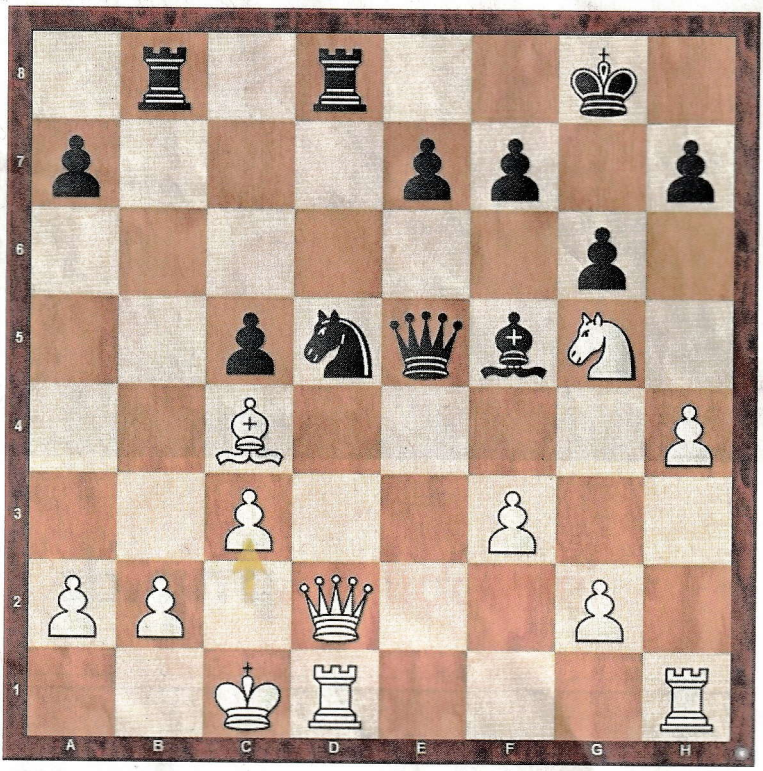

Die Lösung

Spielzug

19... Sxc3 ! 20.Sxf7 [20.Dxc3 Dxc3+ 21.bxc3 Tb1 matt oder 20.Dxd8+Txd8 21.Txd8+Kg7 22.bxc3 Dxc3+ 23.Kd1 Da1+] 20...Se2+ 21.Dxe2 [21.Lxe2 Txd2 22.Sh6+ Kf8 23.Txd2 Dc3+ 24.Kd1 Txb2] 21...Dc3+ ! 22.bxc3 Tb1 matt 0-1

Verlauf: 1.e4 c5 2.Sf3 d6 3.d4 cxd4 4.Sxd4 Sf6 5.Sc3 g6 6.Le3 Lg7 7.f3 0-0 8.Dd2 Sc6 9.0-0-0 d5 10.exd5 Sxd5 11.Sxc6 bxc6 12.Se4 Tb8 13.Ld4 Lxd4 14.Dxd4 Dc7 15.h4 Lf5 16.Lc4 Tfd8 17.Sg5 c5 18.Dd2 De5 19.c3

Idee: Schachclub Bayerwald Regen/Zwiesel (sc-bayerwald.de)