DIE SCHACH-ECKE

PNP 19.3.24

Wie denken Sie darüber?

Liebe Schachfreunde, an dieser Stelle zeigen wir Ihnen knifflige Aufgaben. Ob Profi- oder Amateur-Denksportler, schärfen Sie die Sinne und versuchen Sie sich an der Lösung.

Heute

In der Woche nach Ostern beginnen wieder die niederbayerischen Einzelmeisterschaften. Die letzten beiden Male gewann Lukas Stöttner (ELO 2201), der beim SK Landau-Dingolfing spielt. Wir bringen eine Partie aus dem Vorjahr, die er furios gegen Richard Kaiser (SK Passau 1869, ELO 1987) gewonnen hat. Schwarz ist unterentwickelt und verspeist gerade einen weiteren Bauern. Wird das gut gehen? Weiß findet eine schöne Lösung.

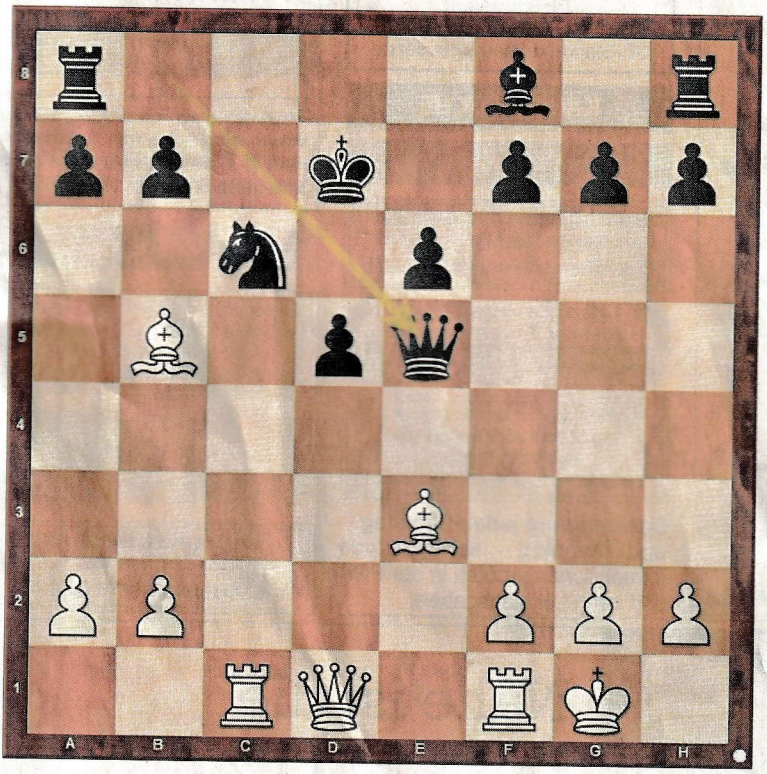

Die Lösung

Spielzug

17.Txc6 ! a6 [17...bxc6 18.Lxc6+ ! Kxc6 19.Da4+ Kb7 20.Lf4 Dxb2 21.Dd7+ Ka6 22.Dc6+ Db6 23.Dxa8 und Weiß steht klar besser] 18.Lf4 Dxb2 [18...Dxf4 19.Tc4+] 19.Tc7+ Kd8 20.La4 b5 21.Lb3 f6 22.Lxd5 e5 23.Tc2 Schwarz gibt auf; 1:0

Verlauf: 1.e4 e6 2.d4 d5 3.e5 c5 4.c3 Sc6 5.Sf3 Ld7 6.Ld3 cxd4 7.cxd4 Db6 8.0-0 Sxd4 9.Sbd2 Sc6 10.Sb3 Sge7 11.Le3 Dc7 12.Tc1 Db8 13.Sc5 Sg6 14.Sxd7 Kxd7 15.Lb5 Sgxe5 16.Sxe5+ Dxe5

Idee: Schachclub Bayerwald Regen/Zwiesel (sc-bayerwald.de)